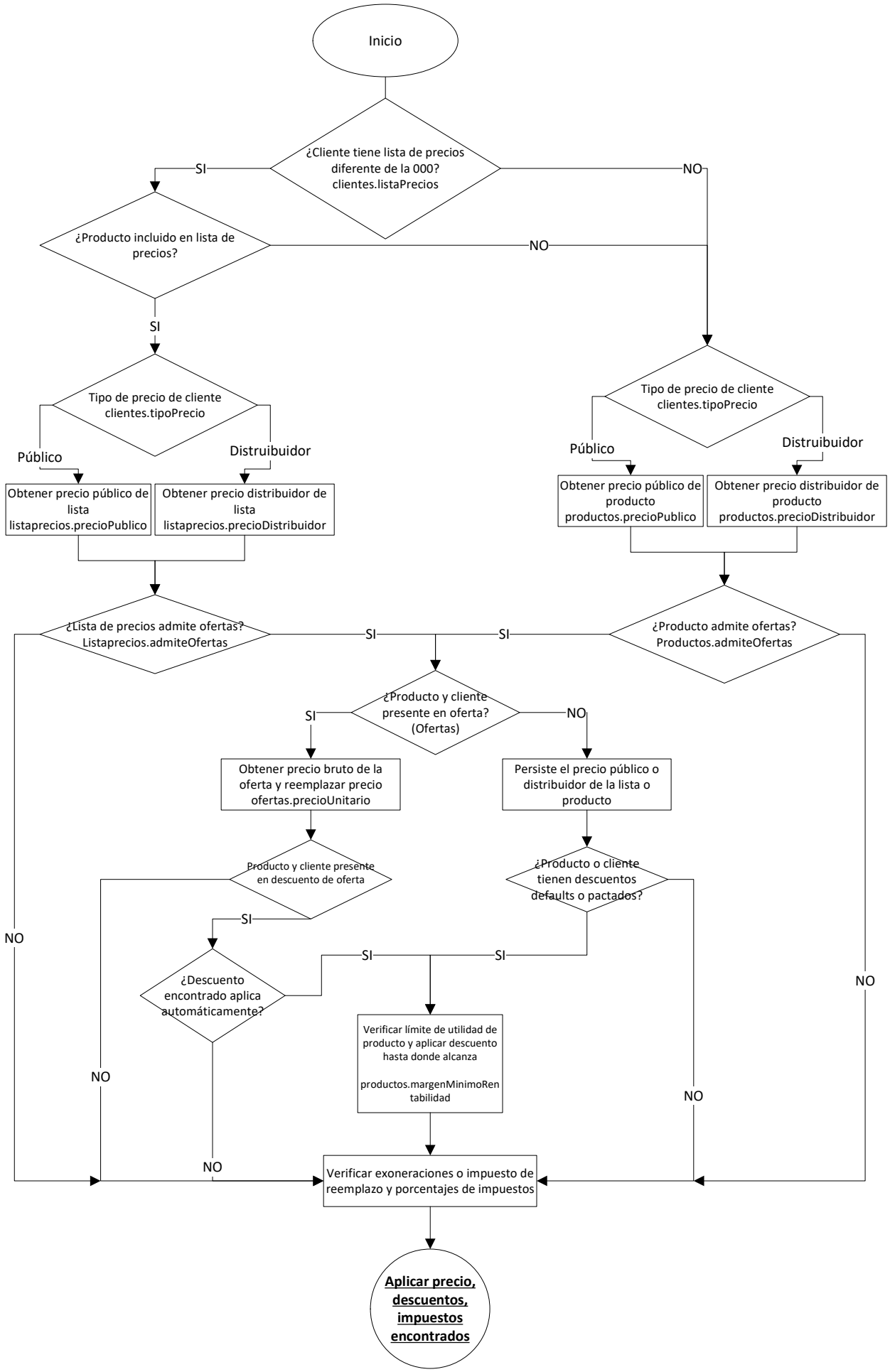
Inicio
¿Cliente tiene lista de precios diferente de la 000? clientes.listaPrecios
SI
NO
¿Producto incluido en lista de precios?
NO
SI
Tipo de precio de cliente clientes.tipoPrecio
Público
Distruibuidor
Obtener precio público de lista listaprecios.precioPublico
Obtener precio distribuidor de lista listaprecios.precioDistribuidor
Tipo de precio de cliente clientes.tipoPrecio
Público
Distruibuidor
Obtener precio público de producto productos.precioPublico
Obtener precio distribuidor de producto productos.precioDistribuidor
¿Lista de precios admite ofertas? Listaprecios.admiteOfertas
SI
SI
¿Producto admite ofertas? Productos.admiteOfertas
¿Producto y cliente presente en oferta? (Ofertas)
SI
NO
Obtener precio bruto de la oferta y reemplazar precio ofertas.precioUnitario
Persiste el precio público o distribuidor de la lista o producto
Producto y cliente presente en descuento de oferta
¿Producto o cliente tienen descuentos defaults o pactados?
SI
NO
¿Descuento encontrado aplica automáticamente?
SI
SI
NO
Verificar límite de utilidad de producto y aplicar descuento hasta donde alcanza
productos.margenMinimoRentabilidad
NO
NO
NO
NO
Verificar exoneraciones o impuesto de reemplazo y porcentajes de impuestos
Aplicar precio, descuentos, impuestos encontrados